



記号の見方 / ☎…電話 ☎…FAX ✉…Eメール
📞…問い合わせ

お知らせ

長田区民バドミントン大会 一般部門参加者募集

対象 区内在住、在勤、在学の人
日時 9月25日(日) 9:00集合
場所 長田区文化センター体育館
料金 無料
申し込み 9月8日(木)までに下記二次元コードからお申し込みください。

定員 20人(抽選)
☎市総合コールセンター
☎0570-083330または333-3330



お申し込みはこちら ▲

初心者向け 囲碁ボール体験会 参加者募集

対象 区内在住の5歳以上で囲碁ボール大会に参加したことがない人
日時 10月2日(日) 9:00集合
場所 長田区役所7階 区民ギャラリー
料金 無料
申し込み 9月14日(水)までに下記二次元コードからお申し込みください。

定員 36人
(1人~3人を上限に申込/抽選)
☎市総合コールセンター
☎0570-083330または333-3330



お申し込みはこちら ▲

催し

ピフレdeアートVol.9 風になりたい ~晴れわたる大空のもとで~

日時 9月17日(土) 14:00開演(13:30開場)
場所 長田区文化センター別館 ピフレホール
出演 サクソフォン・カルテット・コパン
(妹尾寛子、永田亜由美、津村美妃、小川幸子)
クリオ(金子優、YUIYUI、大倉多英)
曲目 カルメン幻想曲、リバーダンス、
スイートメモリー ほか
料金 前売2,500円(当日3,000円)
学生1,000円(前売、当日共)
☎区文化センター別館 ピフレホール
☎621-1120

しながた図書館だより

場所 新長田図書館 多目的ルーム
料金 無料 **申し込み** 不要
●おはなし会
対象 ④4歳~ ⑥小学生~
日時 9月3日(土)・17日(土)
④14:00~14:30 ⑥14:30~15:00
定員 8人(先着)
●えほんの会
対象 4歳~小学生
日時 9月10日(土)・24日(土) 14:00~14:30
定員 8人(先着)
●おひざのうえのおはなし会
対象 0~3歳の子供と保護者
日時 9月21日(水) 10:30~11:00
定員 5組(先着)
●ほのぼのひろば
対象 0~3歳の子供と保護者
日時 9月30日(金) 10:30~11:30
定員 5組(先着)
☎新長田図書館 ☎691-1600 ☎691-2181

新長田南活性化フォーラム(仮称)

新長田南で活動されている方々をパネリストとしてお招きし、活性化に向けての想いや未来を語り合うフォーラムです。
日時 9月25日(日) 14:00~16:00
場所 アスタくづか4番館東棟4階 DANCE BOX
料金 無料
申し込み 9月14日(水)までに下記二次元コードからお申し込みください。
定員 会場参加80名程度
※別途オンライン参加も可
☎都市局地域整備推進課
☎595-6748



お申し込みはこちら ▲

第15回そんなあなたを応援します 新長田で大応援パフォーマンス

日時 9月24日(土) 13:00~15:00
(雨天時) 9月25日(日)
場所 若松公園・鉄人広場
☎NPO法人KOBETEKU PROJECT
☎646-3028 ☎642-3444

講演・講習

第7回リフレッシュセミナー

演題 知っ得! 納得!! 糖尿病!!!
日時 10月14日(金) 14:00~15:00
場所 長田公民館本館 体育室
講師 西市民病院 糖尿病チーム
料金 無料
定員 100名
申し込み 9月16日(金) 15:20~
10月13日(木)に☎か直接☎へ
※ご本人様のみ
☎長田公民館 ☎575-1374

糖尿病教室

対象 血糖値が高い人やその家族など
日時 9月20日(火)から
YouTubeで配信予定
料金 無料
☎神戸市立医療センター
西市民病院総務課
☎576-5251 ☎576-5358

子育て

すくすく赤ちゃんセミナー

専門のスタッフが子育てのはてな? や不安にお答える育児セミナーです。
対象 5~7か月の赤ちゃんと保護者
日時 9月8日(木)
13:30~15:40 (受付13:15~)
場所 長田区役所6階
料金 無料
定員 各回10組程度(先着順)
持ち物 母子手帳、すくすくハンドブック
申し込み 4か月健診時に配布した申込書の提出または直接☎へ(予約制)
☎区保健福祉課 ☎579-2311(内線459)

親子の学び教室

対象 幼児(概ね1歳から3歳まで)とその保護者
日時 9月9日(金) 10:30~12:00
場所 長田区文化センター4階 文化教室
料金 無料
定員 先着順
申し込み ☎・☎で☎へ
☎長田区あじさい講座事務局
☎643-2436 ☎643-0417

J(idoukan)-café

児童館には、おもちゃや絵本、図鑑などがあります。特別なプログラムは実施せず、児童館スタッフが見守るなかで、ゆっくりお茶を飲みながら、子育てのことについて、話をしませんか。
対象 発達がゆっくりなお子さんと保護者(保護者のみの参加も可)
日時 9月2日(金)・9日(金)・16日(金)・30日(金) 10:00~11:30
場所 細田児童館
料金 無料
申し込み なし
定員 なし
☎細田児童館(長田区拠点児童館)
☎・☎612-3797

掲載イベントなどの開催について
新型コロナウイルス感染症の影響によるイベントなどの延期・中止は、各問い合わせ先に確認してください。

長田の食文化を活かした 魅力創出事業補助金

長田の食文化の魅力を新たに発信・創出する事業に対して支援しています。
対象 活動拠点が区内で自ら企画した活動を終了まで責任を持って遂行できる団体・実行組織。区内で実施する長田の食文化を活かした事業で、開始から5ヵ年以下のもの。
補助額 対象経費の2分の1
上限20万円
申し込み 事業着手年月日の1ヶ月前までに区まちづくり課まで郵送またはEメールのいずれかでご提出ください。
☎区まちづくり課 ☎579-2311
✉nagata-suishin@office.city.kobe.lg.jp

長田区 食のまち 検索

長田消防署からのお知らせ 9月9日は「救急の日」

救急車が来るまでにできることがあります!
神戸市内で34台のうち、長田区では2台の救急車が、けが人・急病人のもとに駆けつけています。救急車が来るまでに、あなたの勇気で救える命があります。
小冊子「救急車が来るまでに」を市HPで公開していますので、ぜひご覧ください。
▲市HP
「救急車が来るまでに」



救急医療週間 特別企画 9月9日 YouTube配信

『GTM』グレート隊長ますだ
私には生き様を通して伝えたいものがある



善意銀行(6月分・順不同・敬称略)
奥田 茜、三原、株式会社マルハン
ありがとうございました。

事業者のみなさま、ご存知ですか？ **消費税** 令和5年10月から、インボイス制度が始まります！

現在免税事業者の方も、ご自身の事業実態に合わせて、インボイス発行事業者の登録を受けるかをご検討ください。

インボイス制度について説明会を開催しています。

日時	時間	場所	連絡先	
9月27日(火)	インボイス 制度説明会 14:00~15:45	登録申請 相談会 15:45~16:00	納税協会 納税会館3階 (長田区御船通1-2)	
10月4日(火)				長田税務署 法人課税第1部門 691-5108
10月17日(月)				

※要予約

国税庁ホームページ インボイス制度特設サイト

インボイス制度のより詳しい情報や、国税庁が行っているオンライン説明会の模様、申請手続きに関することやQ&Aなどを掲載しています。

特設サイトはこちら▶



軽減・インボイスコールセンター

インボイス制度に関する一般的なご質問やご相談は、以下で受け付けています。
【専用ダイヤル】0120-205-553 【受付時間】9:00~17:00(土日祝除く)

第364回 サロンコンサート

日時 9月21日(水) 12:20~12:50 **料金** 無料

場所 区役所7階 区民ギャラリー **申し込み** 不要

出演 松平舞以(ピアノ) **総合CC**

曲目 子犬のワルツ(F.ショパン)
村の居酒屋での踊り(F.リスト)ほか

自転車交通安全チェックすぐろく解説

- 1 自転車は軽車両であるため、標識に従って一時停止しましょう。
- 2 交差点を通る際には、一時停止をする等安全確認を行いましょ。
- 3 右側通行は危険なので、車道の左側端に寄って通行しましょう。
- 4 携帯電話を使用しながら、または傘をさしながらの運転は大変危険なのでやめましょ。
- 5 雨の日はレインウェアを着用ましょ。
- 6 歩道は歩行者優先が基本。歩道を通行する際は車道寄りを行いましょ。

自転車安全利用五則 自転車に乗る際に守るべきルールをなかでも特に重要な内容なのであわせてチェック！

- 1 自転車は車道が原則、歩道は例外
- 2 車道は左側を通行
- 3 歩道は歩行者優先で車道寄りを徐行
- 4 安全ルールを守る
例) ×二人乗り・並進・飲酒運転
- 5 子どもはヘルメットを着用

より詳しい内容はこちらで▶



各種相談 無料

区役所法律相談

☎市総合コールセンター ☎333-3330 ☎333-3314
日時/毎週木曜12:00~16:00(祝休日除く) ※1人20分程度
場所/区役所3階 3番窓口 定員/20人(先着・要予約)
申し込みはこちらから▶



#8900(ハヤクオーエン)ひきこもり相談会

☎神戸ひきこもり支援室 ☎#8900または☎361-3521
✉ hikikomori_shien@office.city.kobe.lg.jp
対象/ひきこもり状態にある本人、家族など
日時/9月6日(火)・20日(火)、10月4日(火) 13:30~15:00~
場所/区役所2階 相談室 定員/1日2組まで(先着・要予約)

税務相談

☎近畿税理士会長田支部 ☎747-0588
日時/9月1日(木)13:00~16:00(要予約) 場所/(公社)長田納税協会

長田区保健だより 9月1日~10月15日

区役所での健診など

事業名	実施日	受付時間	会場	
①健康相談・栄養相談(予約制)	9月13日(火)、10月11日(火)	9:00~11:00	6階	
②精神保健福祉相談	相談員(予約制)	随時	5階	
	医師(予約制)	9月14日(水)、10月12日(水)	14:00~15:30	5階
		9月22日(木)	10:00~11:30	

※気象警報(大雨・洪水・暴風・大雪・暴風雪)発令時(午前の事業7:00時点、午後の事業10:00時点)は、事業をすべて中止

☎①区保健福祉課 ☎579-2311 ☎579-2344

☎②区保健福祉課(精神保健福祉相談担当) ☎579-2311 ☎579-2344

区役所での乳幼児健診

乳幼児健診は、4カ月、9カ月、1歳6カ月(1歳7カ月頃案内)、3歳(3歳3~6カ月頃案内)の成長・発達の日々の時期に行っています(無料)。

対象者には、個別に健診受診のご案内を送付します。転入された人やご案内が届いていない人は区保健福祉課(☎579-2311(内線457・458) ☎579-2344)へお問い合わせください。

後期高齢者健康診査・神戸市国民健康保険加入者の健康診査(集団健診)

予約 兵庫県予防医学協会 ☎871-7758 ☎871-8048(土日祝除く)

内容 問診、身体計測、尿検査、血圧測定、血液検査(必要に応じて追加検査あり)

対象 ①生活習慣病の治療中でない後期高齢者医療制度加入者

②30歳および40歳以上の神戸市国民健康保険加入者

※神戸市国保特定健診受診券は4~5月に発送しています

※神戸市国民健康保険加入者以外の方は各医療保険者にお問い合わせください

申し込み 事前に予約し、健康保険証と受診券などを持参

料金 無料

※令和3年度より、これまで一部の方をお願いしていた自己負担金を廃止し、全ての対象者(40歳~本年度75歳に達する神戸市国保加入者)に無料で受診いただけるようになりました

※39歳以下については受診要件があります。下の二次元コードからご確認ください

※生活保護受給者、中国残留邦人等支援給付受給者は、区生活支援課が受診券を交付します

実施日	受付時間	会場
9月5日(月)・21日(水)、10月7日(金)	9:15~11:00	区役所6階
9月29日(木)	9:15~11:00	長田区文化センター3階

その他のけんしん・検査(上記の集団健診会場で同時実施)

・前立腺がん検診/集団検診と同時受診で1,000円、単独受診で1,500円/50歳以上の男性
・胸部X線検査<結核健診>/無料/満15歳以上で受診機会のない人、石綿(アスベスト)など健康不安のある人

・肝炎ウイルス検査/無料/40歳以上

・骨粗しょう症検診/1,000円/男性満40歳以上、女性満18歳以上

※予約不要、当日申し込み可

・風しん抗体検査/風しんクーポン券をお持ちの人対象、クーポン券・本人確認書類必要

☎神戸市けんしん案内センター ☎262-1163 ☎262-1165(土日祝除く)

チャットボットで、けんしんの予約・問い合わせが便利に!

神戸市が実施する各種健診・検診についてのチャットボットサービス(チャット画面に表示された質問に答えることで、健診・検診に関する必要な情報を案内するもの)を開設しています。



チャットボット

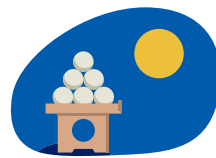

自転車 交通安全 チェックすごろく

過ごしやすい木々が美しく色づく秋は、サイクリングがおすすめ。改めて交通ルール・マナーをチェックして、安全運転でいきましょう。

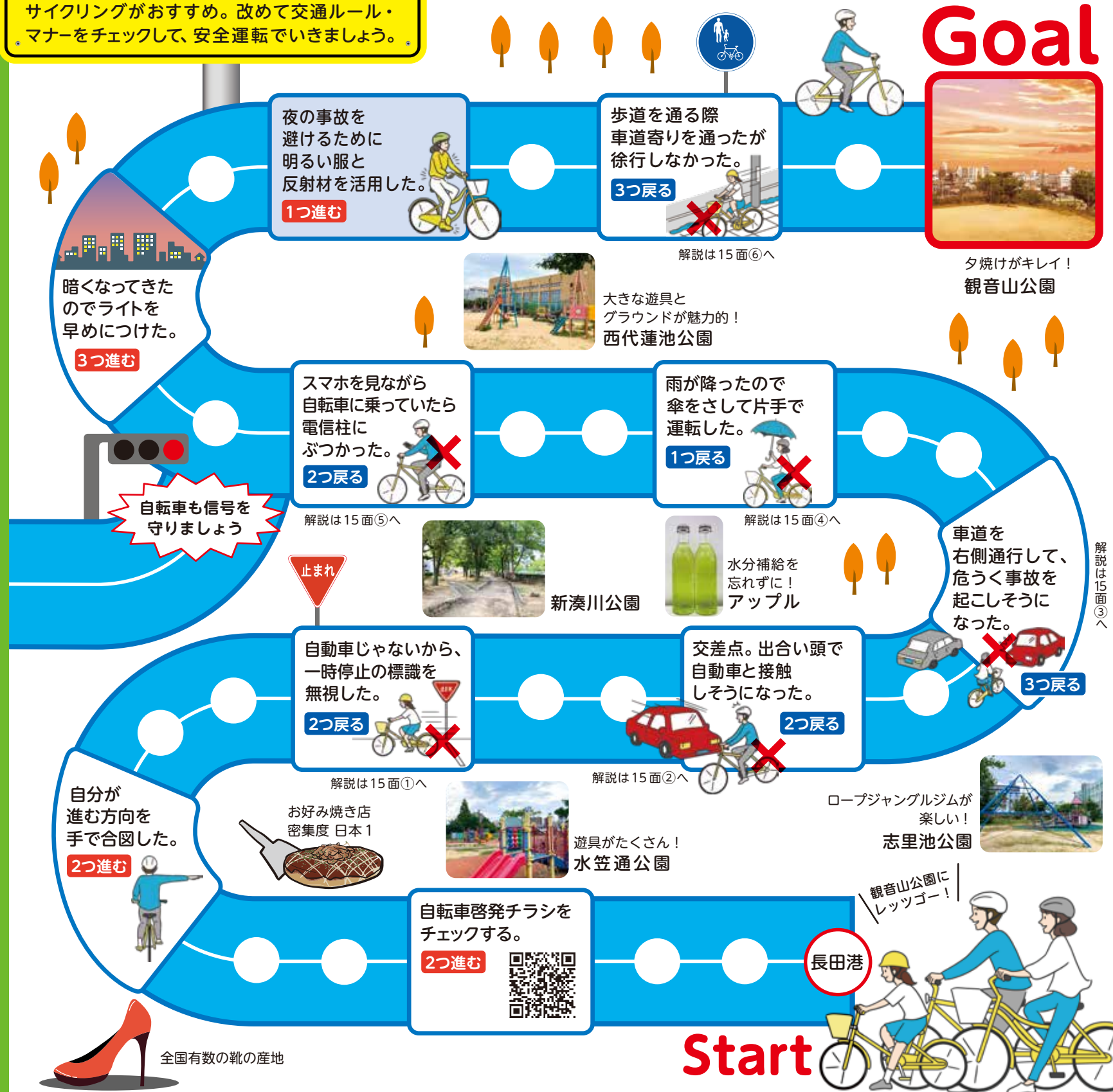

暗くなってきたのでライトを早めにつけた。
3つ進む

夜の事故を避けるために明るい服と反射材を活用した。
1つ進む

歩道を通る際車道寄りを通ったが徐行しなかった。
3つ戻る



夕焼けがキレイ！
観音山公園



大きな遊具とグラウンドが魅力的！
西代蓮池公園

スマホを見ながら自転車に乗っていたら電信柱にぶつかった。
2つ戻る

雨が降ったので傘をさして片手で運転した。
1つ戻る

自転車も信号を守りましょう



新湊川公園

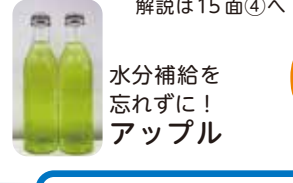

水分補給を忘れずに！
アップル

車道を右側通行して、危うく事故を起こしそうになった。
3つ戻る

解説は15面③へ

自動車じゃないから、一時停止の標識を無視した。
2つ戻る

交差点。出会い頭で自動車と接触しそうになった。
2つ戻る

自分が進む方向を手で合図した。
2つ進む



お好み焼き店 密集度 日本1



遊具がたくさん！
水笠通公園

ロープジャングルジムが楽しい！
志里池公園

自転車啓発チラシをチェックする。
2つ進む



長田港



Start

長田区の人身事故のなかで自転車事故^{※1}は、約 **33%**^{※2}

長田区は自転車事故が多く、令和4年4月から「自転車交通安全対策重点推進地域」に指定されています。みんなで自転車ルール・マナーを守って交通事故を減らしましょう。

※1 自転車対自転車や自転車単独の事故だけでなく、自転車対車両、人対自転車なども含む。
※2 兵庫県警提供

長田区内で発生した人身交通事故発生件数 (令和3年中)

人身事故総件数 **359件**

その他の事故 **241件**

118件

自転車事故 **約33%**

市内平均 **20.6%**