



5 北・北神区役所 からのお知らせ

【記号の見方】 内…内容 日…日時 所…場所 対…対象
料…料金 定…定員 持…持ち物 券…募集
☒…メール 申…申込み 問…問い合わせ

お知らせ

北区9人制バレーボール大会

- 日 6月11日(土)
- 所 北神戸田園スポーツ公園 体育館
- 料 1チーム 3,000円
- 申 メールまたはFAXで☒へ。※5月20日(金)必着
- 問 NPO法人 親和スポーツネット
〒651-1111
北区鈴蘭台北町7丁目13-1 神戸親和女子大学6号館1階
☎595-8304 ☎595-8305 ✉sportnet@shinwa-sn.org



北区(南部)

催し

わいわいストリート

- 内 木工・ケナフの紙すき・折り紙・昔あそび・バルーンアートなど。
- 日 5月5日(木・祝) 10:30~15:30
- 所 しあわせの村芝生広場
- 料 無料
- 対 小学生以下の子どもとその保護者
- 申 不要
- 定 詳しくは、しあわせの村ホームページへ
- 問 NPO法人 社会還元センターグループわ
北区しあわせの村1-16
☎743-8101 ☎743-3830

トリム園地に新しい遊具が誕生!

- 内 空気で膨らませた山型の大型エア遊具「ふわふわドーム」と、小さい子どもが遊べる「インクルーシブ遊具」が登場しました。
- 【開園時間】
4~8月/8:00~19:00
9、10、3月/8:00~18:00
11~2月/8:00~17:00
- 問 しあわせの村
☎743-8000 ☎743-8180

善意銀行

(3月分・五十音順・敬称略)

みなさまからの善意のご寄付を
北区の地域福祉のために
役立てています

《金銭》長永敬子、北神仏教会、
ハート・フル倶楽部 岡村秀子、
YMT
ご寄付いただきありがとうございます。

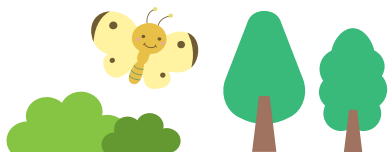

あいな田んぼで田植えをしよう!

- 内 田植え体験後は、タマネギ収穫体験に参加できます。
- 日 5月28日(土)、29日(日)、6月4日(土)、5日(日) ※小雨決行
1日4回(5月28日は午後のみ)
各回30分程度
①10:30~ ②11:30~
③13:00~ ④14:00~
- 対 小学生以上 定 各回25人
- 料 無料 ※入園料、駐車料必要
- 申 5月6日(金)からWEB申込開始
※申込方法、持ち物、注意事項等詳細はホームページをご確認ください
- 問 あいな里山公園
☎591-8000

あいな里山公園
ホームページはこちら▶



森林植物園のイベント

- ① 新緑 つつじ・しゃくなげ散策会
内 見ごろとなったつつじやしゃくなげなどを案内スタッフによるガイド・解説を聞きながら新緑の中で散策してみませんか(当日受付・人数制限あり)。
日 4月16日(土)~5月15日(日)
(期間中の土日祝日に開催)
料 無料(※1)
 - ② 第5回森林植物園の野鳥展
内 園内で出会える鳥たちを紹介します。
日 4月23日(土)~6月26日(日)
料 無料(※1)
 - ③ いきもの好き集まれ!!
甲虫(こうちゅう)の観察と採集
内 「六甲山の自然を学ぼうの会」を講師に招き、実習を通して「いきもの」を学びます。「いきもの好き集まれ!!」は全7回。全部参加して「いきもの博士」になろう!
日 6月26日(日) 13:00~16:00
料 200円(※1)
定 15人(要申込 ※2)
- ※1 入園料、駐車料必要
※2 申し込みは1カ月前から先着順
- 問 森林植物園
☎591-0253 ☎594-2324

新型コロナウイルス感染症の状況により、変更や中止になる場合があります。詳細、予約状況は☒まで

北区(北神)

催し

長尾町黒大豆の枝豆オーナー大募集(農業体験)

- 日 6月18日(土)8:00~14:00
※雨天決行
- 所 長尾町宅原の圃場(宅原寺付近)
北区長尾町下宅原
- 料 20株 4,000円/1区画
※材料費含む
- 券 400人
- 申 JA兵庫六甲北神長尾支店
☎986-2685 ☎986-2687
〒651-1511
北区長尾町宅原2990
申し込み先へ直接電話・FAX
※先着順(5月11日(水)必着)
- 問 経済観光局北農業振興センター
☎982-7111 ☎982-0479
平日9:00~17:00

道場町生野農業体験

- 内 ①黒大豆オーナー
②米作り体験
- 日 ①6月19日(日)、10月23日(日) 10:00~
②5月22日(日)、9月18日(日) 10:00~
- 所 生野地区圃場(詳細は参加者に後日通知) 北区道場町生野周辺
- 料 ①10株 3,000円/1口
②1,000円/1家族 ※その他材料費不要
- 券 ①50口 ②30家族
- 申 生野づくり協議会
☎090-8531-5797
☎985-3045
✉ikunosatodukuri@gmail.com
住所・電話番号・参加者全員の氏名・年齢を記入し、電話・FAX・メール、ホームページ問合せフォームまで
<https://ikunosatodukuri.wixsite.com/index>
※5月10日(月)締切
(申し込み多数の場合抽選)
- 問 経済観光局北農業振興センター
☎982-7111 ☎982-0479
平日9:00~17:00

ありまホール映画サロン『嘘八百』

- 内 中井貴一と佐々木蔵之介がダブル主演。「幻の利休の茶器」をめぐって繰り広げられる軽妙コメディドラマ。
- 日 5月21日(土)
①10:30~ ②13:30~
- 所 北神文化センター ありまホール
- 料 【前売】一般900円
友の会・受講生800円
【当日】一般1,000円
友の会・受講生900円
- 券 300人
- 問 北神文化センター
☎987-3400 ☎987-3444

大沢(おおぞう)ふれあい こめづくりひろば参加者募集

- 内 ①田植え②生き物観察とかかし作り
③稲刈り④収穫祭 ※各回お楽しみ有
- 日 ①6月11日(土) ②8月20日(土)
③10月15日(土)④11月12日(土)
- 所 上大沢ふれあい会館周辺
※駐車場有、マスク着用
- 対 原則市内在住で、全回参加できる家族
- 定 10家族(申し込み多数の場合は抽選)
- 料 1家族4,000円(参加賞は1家族につき玄米5kg)
- 申 郵便番号・住所・参加者全員の氏名・年齢(学年)・携帯電話番号、メールアドレスを記入し、回答フォームかメールにて下記☒まで
※5月20日(金)必着
※抽選結果は、原則6月3日(金)までに申し込み時入力したメールアドレス宛に連絡(メールアドレスがない場合はショートメールで連絡)
- 問 大沢町地域事務局(大沢出張所内)
☎954-0301
✉ozoshuchosho@office.city.kobe.lg.jp

フォームはこちら▶



今、目の前で大切な人が 倒れたら? あなたにもできる! 心肺蘇生法

- 日 6月24日(金) 13:30~16:30
- 所 北神文化センター 和室
マスク着用。体調不良者は参加不可
- 定 10人(先着順)
- 持 84円切手1枚、マウスピース代500円
- 申 5月8日(日)~
- 問 北消防署救急係
☎591-0119 ☎594-1119

北神図書館だより(無料・申込不要)

おはなし会

- 内 絵本の読み聞かせ、ストーリーテリング
- 日 5月14日(土) 15:00~15:30
- 所 おはなしの部屋
- 対 3歳~(5組)

おひざのうえのおはなし会

- 内 絵本の読み聞かせ、手遊び
- 日 5月18日(水) 11:00~11:30
- 所 セミナー室
- 対 0~2歳児と保護者(15組)

ストーリーテリング

- 内 ストーリーテリング、絵本の読み聞かせ
- 日 5月21日(土) 14:30~15:00
- 所 おはなしの部屋
- 対 5歳~(5組)

北神図書館

- ☎981-8210 ☎981-9220
5月の休館日 2日(月)、9日(月)、16日(月)、23日(月)
※25日(水)~30日(月)は蔵書点検のため休館