



# 神戸らしい 眺望景観 50選 .10選 MAP

VIEWS OF KOBE 50 choices  
VIEWS OF KOBE 10 selections

# 神戸市全域





**1 久久良神社**  
金鳥山の中腹にある久久良神社にいたる参道からの眺望景観で、東部第1～第4工区や六甲アイランドの埋立地の向こうに大阪湾が広がる景色が見えかくれする。神社前の視点場脇にはかつての灯台（石灯籠）がある。



**4 六甲アイランド北公園**  
六甲アイランド大橋の橋詰の橋下にある公園からの眺望景観で、六甲の山並みを背景に、倉庫やサイロ、湾岸線など東灘臨海部の風景が展開する。



**2 白鶴美術館付近**  
山すそに位置する白鶴美術館付近では、大きく湾曲して流れる住吉川が、山から海への高低差にともなって、山と海への視線を誘導する眺望景観となっている。



**5 六甲アイランド・リバーモール**  
六甲アイランドの中央部を南北に貫くシンボル空間であり、六甲ライナーや流れを有した賑わい軸が山や海への視線を誘導し、うるおいのある眺望景観を形成している。



**3 住吉橋付近**  
清流の道として親しまれている住吉川沿いの山、海を見通す眺望景観で、御影石の護岸や河川沿いの松並木、六甲ライナー高架橋、沿道建物などによって、六甲山や六甲アイランドに向かって強く視線が誘導される。



**6 御影公会堂付近**  
石屋川沿いから山、海を見通す眺望景観で、御影石の護岸や河川沿いの松並木などによって、六甲山や海側に向かって強く視線が誘導される。御影公会堂がランドマークとなっている。

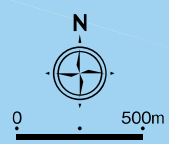



**7 六甲ガーデンテラス**  
 六甲の山並みの向こうに、大阪湾が一望できる眺望景観。生駒、葛城山系より和歌山方面まで見渡せる。

**アクセス**  
 六甲ケーブル山上駅で六甲山上バスに乗り換え  
 六甲ガーデンテラス下車すぐ  
**営業時間・休館日**  
 9:00~21:30(季節・曜日・天候・店舗により異なる)  
 休館日なし(冬期は店舗により不定休)  
**お問い合わせ先**  
 六甲ガーデンテラス TEL 078-894-2281



**10 長峰坂**  
 護国神社の裏手から長峰霊園にいたる急勾配の坂道からの眺望景観で、海に向かって高低差があるので、灘浜の市街地・臨海部が眼下に迫ってくるようなダイナミックな眺めとなっている。



**8 六甲展望台(六甲ケーブル山上駅)**  
 ケブルカーの駅にあり、ポートアイランド、六甲アイランドの市街地を中央に、阪神間及び大阪方面の市街地、大阪湾を一望できる。

**アクセス**  
 六甲ケーブル山上駅隣接  
**営業時間・定休日**  
 7:10 ~ 21:10 無休



**11 灘丸山公園**  
 山際の高台にある公園からの眺望景観で、大阪方面をはじめ、阪神間から須磨にいたる市街地や大阪湾を見渡すことができる。



**9 篠原橋付近(都賀川)**  
 都賀川沿いの山側、海側への眺望景観で、河岸の桜並木や御影石の護岸、親水性のある河床などが山、海への視線を強く誘導している。



**12 掬星台**  
 摩耶ロープウェイ星の駅横の掬星台からの眺望景観で、ハーバーランドから東側の阪神間及び大阪方面の市街地、臨海部、大阪湾を一望できる。



13 布引ハーブ園・展望広場

アクセス  
 ロープウェイハーブ園山麓駅より10分 ハーブ園山頂駅下車  
 営業時間  
 季節により異なる  
 (\*詳細はHPを参照 <http://www.kobeherb.com/>)  
 定休日  
 年中無休  
 お問い合わせ先  
 神戸リゾートサービス TEL 078-271-1160



14 神戸布引ロープウェイ

営業時間  
 季節により異なる  
 (\*詳細はHPを参照 <http://www.kobeherb.com/>)  
 定休日  
 年中無休  
 お問い合わせ先  
 神戸リゾートサービス TEL 078-271-1160



15 新神戸駅



19 ポートアイランド北公園

ハーブ園山頂駅にある展望台からの眺望景観で、尾根の合間から都心、ポートアイランドの市街地を見下ろす眺望が得られる。

神戸布引ロープウェイからの眺望景観として、六甲の山並み、神戸の市街地、海、神戸空港等が見渡せる。

北公園北端から北側を望む眺望景観で、山並みを背景に、神戸大橋、神戸港、HAT神戸からハーバーランドにかけての都心市街地が展開している。



20 ポートアイしおさい公園



21 ポートライナー

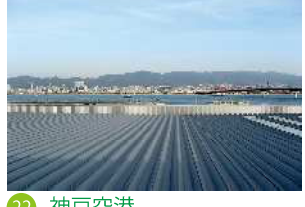

22 神戸空港

アクセス  
 ポートライナー 神戸空港駅より神戸空港直結  
 開館時間  
 AM6:00-PM23:00  
 定休日  
 定休日無し  
 お問い合わせ先  
 神戸空港ターミナル株式会社 TEL 078-304-7777



23 北野天満宮



28 ビーナステラス

ポートアイランド西岸として都心及び西方を望む眺望景観として、山並みを背景にモダンな高層ビル群やポートタワー、市章山・錨山などのシンボル、ドック・クレーンなど港の光景が広がる。

ポートライナーからの眺望景観で、軌道越しに山並みを背景にして、市街地や港の全景を見渡せる。

神戸空港ビルの展望デッキからの眺望景観で、ロビー大屋根の向こうに、六甲山の山並みを背景に、神戸スカイブリッジ、ポートアイランド、神戸港、都心市街地が広く展開している。

北野天満宮の境内から都心を望む眺望景観で、手前の木々や風見鶏の館、北野広場の向こうに、ミント神戸、神戸国際会館、市役所などのビル群が林立するのが見える。

個々のビルの細部までよく見える。眼下の都心のビル群とともに、六甲アイランドから須磨にいたる市街地や港、大阪湾を見渡すことができる。



車上からの眺望景観として六甲山と神戸の景色が広がる。

16 阪神高速道路3号神戸線



市役所1号館24階の展望ロビーからの眺望景観で、都心部の高層ビル群の向こうに兵庫、和田岬から東の大阪湾まで、みなと神戸を一望できる。

17 市役所1号館展望ロビー

**アクセス**  
各線三宮駅より南へ徒歩6分  
地下鉄海岸線三宮・花時計前駅より南へ徒歩3分  
**営業時間**  
平日 8:15 ~ 22:00 / 土・日・祝 10:00 ~ 22:00  
**定休日**  
12月29日 ~ 1月3日は休み  
お問い合わせ先  
神戸市役所 TEL 078-331-8181



神戸のシンボルロードであるフラワーロードの眺望景観で、広幅員のすっきりとした道路空間が南北への視線を誘導している。

18 フラワーロード



大丸百貨店西側交差点からの眺望景観で、山側は釜山がアイストップになり、海側はメリケンパークへの眺望路となっている。

24 元町1丁目交差点付近



ポートタワー展望階からの眺望景観で、神戸のみならず市街地の全景を眺めることができる。

25 ポートタワー

**アクセス**  
各線元町駅より徒歩約15分  
地下鉄海岸線みなと元町駅より徒歩約10分  
**営業時間**  
9:00 ~ 20:30(最終入場)  
12月 ~ 2月末 9:00 ~ 18:30(最終入場)  
**定休日**  
年中無休  
お問い合わせ先  
神戸ポートタワー TEL 078-391-6751



中突堤のメリケンパークオリエンタルホテルのデッキ階にある中央ターミナル前から西側の眺望景観で、ハーバーランドのビル群や川崎重工業のクレーン・ドック、クルーズ船の航行を望むことができる。

26 中突堤中央ターミナル



船上からの眺望景観として、背景に六甲山があり、市街地と海が一体で見渡せる。

27 神戸港遊覧船



ハーバーランドモザイク展望デッキからの眺望景観で、クルーズ船が停泊し、ポートタワーや海洋博物館等の港のシンボル、その向こうに六甲の山並みやポートアイランドの西地区が見渡せる。

29 モザイク



30 氷室町付近

山麓リボンの道沿い、氷室町あたりの眺望景観で、市街地と急激な高低差のあるがけ地際の道沿いにある住宅の間や、屈曲した道の先に神戸から兵庫の市街地が展開する。



31 会下山公園

丘陵地形の公園内からの眺望景観で、園路やグラウンドなど各所において神戸ハーバーランドから兵庫キャナルタウンにかけての市街地を望むことができる。



34 鶴越森林公園

丘陵地形の公園内、園路沿いからの眺望景観で、尾根の突端部には南に開けた展望広場があり、樹々の間から兵庫の市街地や海を望むことができる。



35 高取山

高取山の頂上からの眺望景観で、途中の茶店や広場からも長田以東の市街地及び大阪湾を望むことができる。

北区

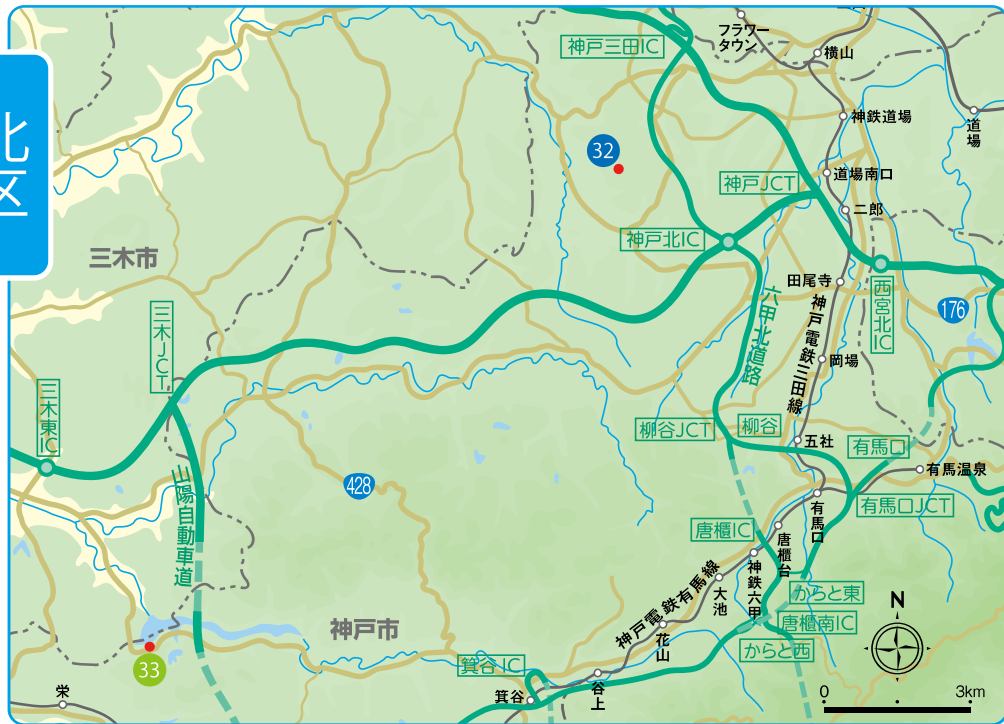

32 光山寺  
手前に棚田が広がり、統一感のある谷あいの入母屋伝統家屋を有する農村風景と、遠景に見える藤原台の住宅団地やフルーツフラワーパークの景観が、コントラストを生み出している。



33 つくはら湖  
つくはら湖沿いの道路際の休憩展望広場からの眺望景観で、吞吐ダムの堤体や湛水面を望むことができる。

西区



49 雌岡山  
雌岡山の山上から西区の田園風景と西神ニュータウンを望む眺望景観で、手前にため池の点在する田園風景、左手に雄岡山、右手奥に明石海峡大橋が見える。



50 神出バイパス  
田園の中を通るバイパス道路からの眺望で、雄岡山、雌岡山の並んだ光景が田園の広がりの中で象徴的に眺められる。



# 須磨区



公園内のレストハウスからの眺望景観で、噴水や生垣などの庭園のしつらえや周囲の樹木が海への視線を強く誘導、絵画的な構成美を醸し出している。

36 須磨離宮公園

**アクセス**  
山陽電車月見山駅、須磨寺駅より徒歩 10 分  
JR 須磨駅から市バス 75 系統で 10 分  
**営業時間・定休日**  
9:00 ~ 17:00 (入園は 16:30 まで)  
4 月 29 日 ~ 8 月 31 日の土・日・祝日 9:00 ~ 20:00 (入園は 19:30 まで)  
木曜日定休 (祝日の場合は翌日)  
**お問い合わせ先**  
神戸市立須磨離宮公園 TEL 078-732-6688



松林を背景に広大な砂浜が続く須磨海浜公園の眺望景観で、東は須磨水産園から、西は鉢伏山あたりまで見渡せ、赤い旧和田岬灯台が松の緑に映えランドマークになっている。

38 須磨海浜公園



須磨浦山上遊園回転展望閣(鉢伏山)鉢伏山上の回転展望閣からの眺望景観で、北側の山頂部を除いて眺望があり、東は須磨海浜公園から大阪方面、西は塩屋、垂水から明石海峡、淡路島まで見渡せる。

40 須磨浦山上遊園回転展望閣

**アクセス**  
山陽電車須磨浦公園駅下車すぐ  
**営業時間** (ロープウェイ運転時間) ・休園日  
4 月 ~ 10 月 (夏時間) 10:00 ~ 18:00 3 月・11 月 (春・秋時間) 10:00 ~ 17:30  
12 月 ~ 2 月 (冬時間) 10:00 ~ 17:00  
火曜日休園 (但し、祝日・夏休み等は営業)  
**お問い合わせ先**  
須磨浦遊園株式会社 TEL 078-731-2520



須磨浦の海に突き出した栈橋からの眺望景観で、周囲全てに眺望があり、須磨の街並みや緑豊かな鉢伏山・須磨浦公園から明石海峡大橋、淡路島まで、海側からまちを見渡すことができる。

42 須磨海づり公園

**アクセス**  
阪神・山陽電車須磨浦公園駅下車すぐ / JR 須磨駅西へ徒歩約 15 分  
**営業時間**  
4・11 月 6:00 ~ 18:00  
5・6 月 (平日) 6:00 ~ 18:00 (土・日・祝) 6:00 ~ 19:30  
7 ~ 9 月 (平日) 6:00 ~ 19:00 (土・日・祝) 6:00 ~ 20:00  
夏休み期間 (7/21 ~ 8/31 の全日) 6:00 ~ 20:00  
10 月 6:00 ~ 19:00 12 ~ 3 月 7:00 ~ 17:00  
**定休日**  
火曜日 (祝日、12/29 ~ 1/3 は開園 夏休み無休)  
**お問い合わせ先**  
須磨海づり公園 TEL 078-735-2907



須磨離宮公園の正門から南へ下る離宮道の眺望景観で、松並木の個性的な街路樹や石垣、塀などが海への視線を強く誘導している。

37 離宮道



高倉山の山上からの眺望景観で、周囲全てに眺望があり、東は高倉台団地から大阪方面、北は須磨ニュータウン、西は塩屋、垂水から明石海峡、淡路島まで見渡せる。

39 おらが山



須磨浦公園内の海際の高台にある展望広場からの眺望景観で、背後を鉢伏山の緑に囲まれて大海原が眼前に広がる。

41 須磨浦公園

# 垂水区



塩屋ジェームス山の丘陵部にある井植記念館前庭からの眺望景観で、東は鉢伏山から西は垂水の街並みや明石海峡までの塩屋の海が一望できる。

43 井植記念館

**アクセス**  
JR 垂水駅から山陽バス 23 系統(つっしが丘行き)「青山台」より徒歩約 10 分  
開館時間・休館日  
9:00 ~ 17:00  
土・日・祝・年末年始・夏休み その他、都合により臨時休館する場合があります。  
お問い合わせ先  
公益財団法人井植記念会 TEL. 078-751-5216



国指定史跡の古墳時代中期の前方後円墳であるが、その円墳部分からの眺望景観で、周囲全てに眺望があり、海側は軸線にそって建物高さが抑えられ、海への眺めが確保されている。

44 五色塚古墳

**アクセス**  
山陽電車霞ヶ丘駅より徒歩 5 分 / JR 垂水駅より徒歩 10 分  
開園時間・定休日  
9:00 ~ 17:00 毎週月曜日定休 (祝日の場合は翌日休み)  
お問い合わせ先  
五色塚古墳管理事務所 TEL. 078-707-3131



45 アジュール舞子

舞子公園の松林を背景に、養浜した海水浴場を通して、明石海峡に架かる明石海峡大橋や淡路島から大阪湾を見渡せる雄大な眺望景観となっている。



46 舞子ビラ

舞子ビラ 1 階ラウンジ前のデッキテラスからの眺望景観で、手入れの行き届いた芝生庭園の向こうに明石海峡大橋の全景が望まれる。



47 孫文記念館

移情閣と明石海峡大橋を同時に望む芝生広場からの眺望景観で、舞子公園の松林を背景に、東側のアジュール舞子と合わせてひと続きの雄大な眺めが展開している。



48 舞子海上プロムナード

**アクセス**  
JR 舞子駅・山陽電車舞子公園駅より南へ徒歩 5 分  
営業時間・休館日  
(通年) 9:30 ~ 18:00 / (ゴールデンウィーク・夏休み) 9:30 ~ 19:00  
毎月第 2 火曜日休館 (祝日の場合は翌日)、12 月 29 日 ~ 12 月 31 日休館  
お問い合わせ先  
財団法人兵庫県園芸・公園協会 舞子公園管理事務所 TEL. 078-785-5090

# 神戸らしい眺望景観50選.10選

●は10選、●は50選です

東灘区	所在地名	住所
	① 保久良神社	東灘区本山町北畑
	② 白鶴美術館付近	東灘区住吉山手6丁目
	③ 住吉橋付近	東灘区住吉東町5丁目
	④ 六甲アイランド北公園	東灘区向洋町東1丁目
	⑤ 六甲アイランド・リバーモール	東灘区向洋町中6丁目
	⑥ 御影公会堂付近	東灘区御影石町3丁目

兵庫区	所在地名	住所
	⑩ 氷室町付近	兵庫区氷室町1丁目
	⑪ 会下山公園	兵庫区会下山町3丁目

長田区	所在地名	住所
	⑩ 鶴越森林公園	長田区雲雀ヶ丘
⑪ 高取山	長田区高取山町	

灘区	所在地名	住所
	⑦ 六甲ガーデンテラス	灘区六甲山町1877
	⑧ 六甲展望台	灘区六甲山町1-32
	⑨ 篠原橋付近	灘区篠原南町5丁目
	⑩ 長峰坂	灘区長峰台4丁目
	⑪ 灘丸山公園	灘区五毛
⑫ 掬星台	灘区摩耶山町2	

北区	所在地名	住所
	⑩ 光山寺	北区大沢町日西原
⑪ つくはら湖	北区山田町衝原	

西区	所在地名	住所
	⑩ 雌岡山	西区神出町東
⑪ 神出バイパス	西区神出町北	

中央区	所在地名	住所
	⑬ 布引ハーブ園・展望広場	中央区葺合町字山郡
	⑭ 神戸布引ロープウェイ	中央区北野町1丁目4-3 他
	⑮ 新神戸駅	中央区加納町1丁目3-1
	⑯ 阪神高速道路3号神戸線	中央区脇浜海岸通 他
	⑰ 市役所1号館展望ロビー	中央区加納町6丁目5-1
	⑱ フラワーロード	中央区加納町5丁目 他
	⑲ ポートアイランド北公園	中央区港島2丁目
	⑳ ポーアイしおさい公園	中央区港島1丁目
	㉑ ポートライナー	中央区港島中町4丁目 他
	㉒ 神戸空港	中央区神戸空港
	㉓ 北野天満宮	中央区北野町3丁目12-1
	㉔ 元町1丁目交差点付近	中央区西町
	㉕ ポートタワー	中央区波止場町5-5
	㉖ 中突堤中央ターミナル	中央区波止場町5-6
	㉗ 神戸港遊覧船	—
	㉘ ビーナステラス	中央区神戸港地方 (諏訪山公園内)
	㉙ モザイク	中央区東川崎町1丁目6

須磨区	所在地名	住所
	⑩ 須磨離宮公園	須磨区東須磨1-1
	⑪ 離宮道	須磨区離宮前町2丁目
	⑫ 須磨海浜公園	須磨区若宮町1丁目
	⑬ おらが山	須磨区西須磨 (須磨寺公園内)
	⑭ 須磨浦山上遊園回転展望閣	須磨区西須磨8-7
	⑮ 須磨浦公園	須磨区西須磨字鉄拐
⑯ 須磨海づり公園	須磨区一ノ谷町5丁目地先	

垂水区	所在地名	住所
	⑩ 井植記念館	垂水区青山台1-21-1
	⑪ 五色塚古墳	垂水区五色山4丁目1
	⑫ アジュール舞子	垂水区海岸通11
	⑬ 舞子ピラ	垂水区東舞子町18-11
	⑭ 孫文記念館	垂水区東舞子町2051番地(舞子公園内)
⑮ 舞子海上プロムナード		