北区

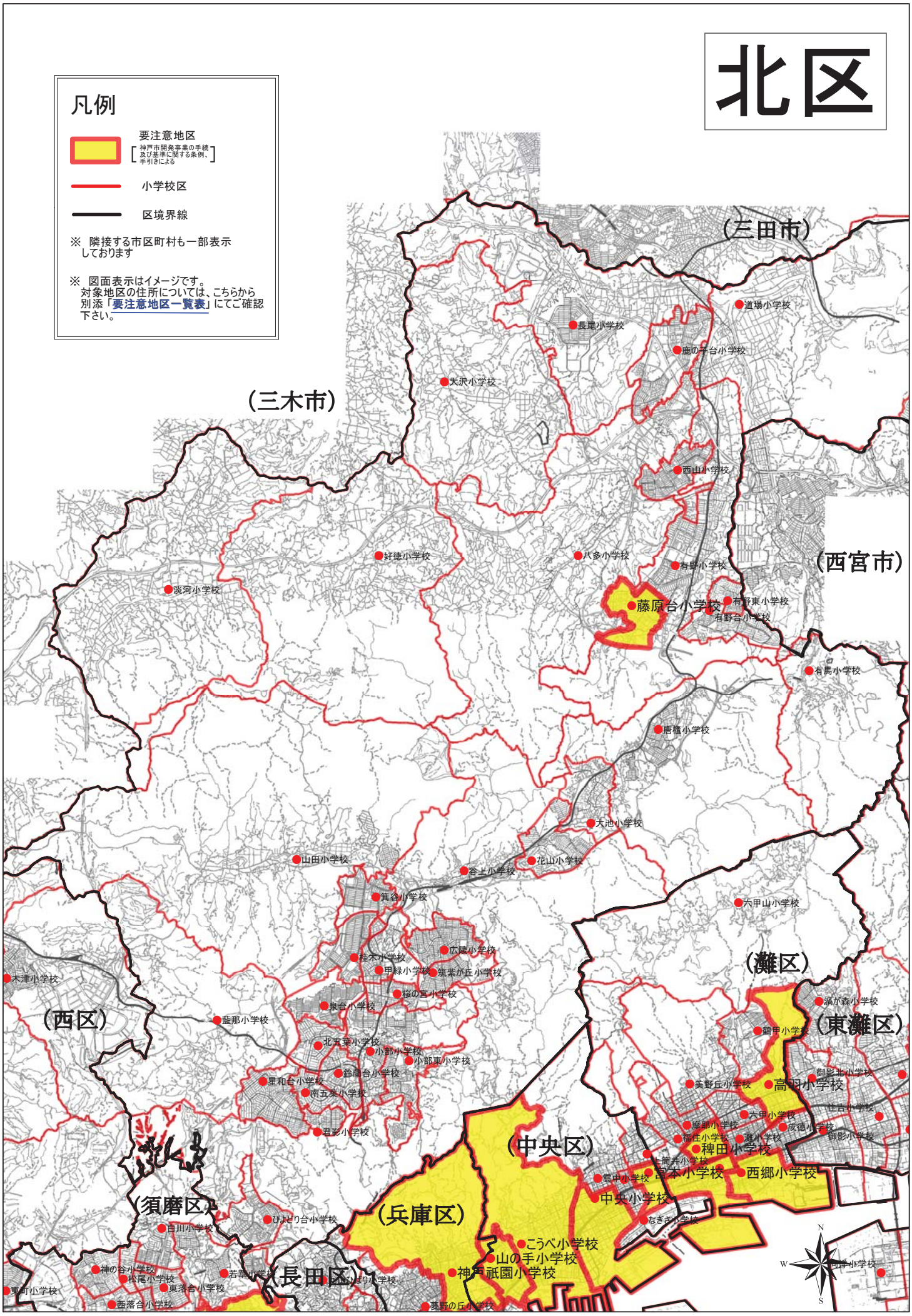
凡例
要注意地区
[神戸市開発事業の手続及び基準に関する条例・手引きによる]
小学校区
区境界線
※ 隣接する市区町村も一部表示しております
※ 図面表示はイメージです。対象地区の住所については、こちらから別添「要注意地区一覧表」にてご確認下さい。
（三田市）
（三木市）
（西宮市）
（西区）
（灘区）
（東灘区）
（中央区）
（兵庫区）
（須磨区）
（長田区）
道場小学校
長尾小学校
鹿の子台小学校
大沢小学校
西山小学校
八多小学校
有野小学校
有野東小学校
有野台小学校
藤原台小学校
好徳小学校
淡河小学校
有馬小学校
唐櫃小学校
大池小学校
花山小学校
谷上小学校
山田小学校
箕谷小学校
六甲山小学校
広陵小学校
桂木小学校
甲緑小学校
筑紫が丘小学校
桜の宮小学校
泉台小学校
藍那小学校
木津小学校
北五葉小学校
小部小学校
小部東小学校
鈴蘭台小学校
星和台小学校
南五葉小学校
君影小学校
渦が森小学校
鶴甲小学校
御影北小学校
美野丘小学校
高羽小学校
住吉小学校
六甲小学校
摩耶小学校
成徳小学校
御影小学校
福住小学校
灘小学校
稗田小学校
住吉南小学校
雲中小学校
宮本小学校
西郷小学校
中央小学校
なぎさ小学校
こうべ小学校
山の手小学校
神戸祇園小学校
湊川小学校
ひよどり台小学校
白川小学校
神の谷小学校
松尾小学校
若草小学校
東落合小学校
西落合小学校
東町小学校
夢野の丘小学校
N
S
W